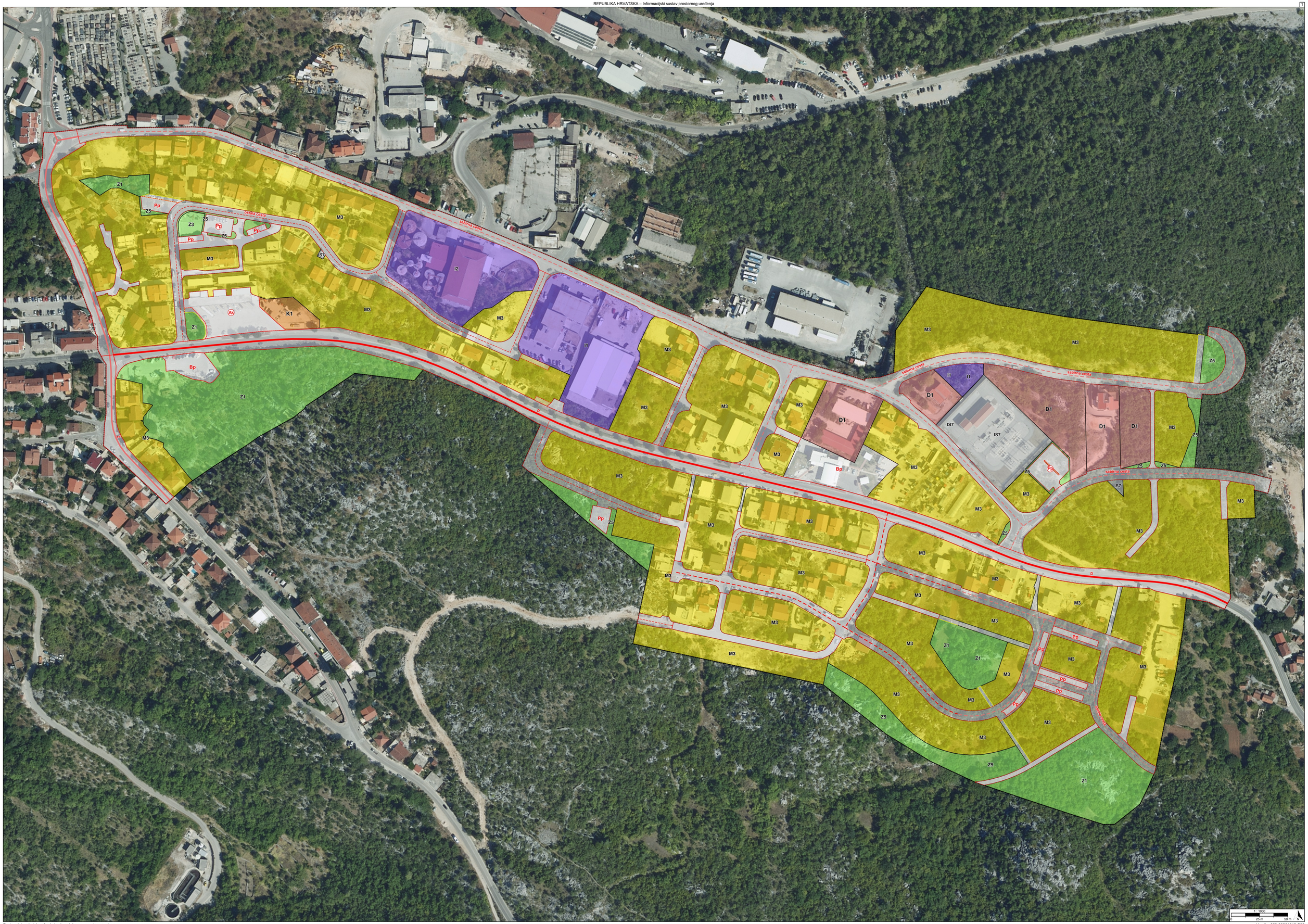

Postupak izrade i donošenja izmjene i dopune prostornog plana
Provedbeni urbanistički plan istočnog dijela Vrgorca

Verzija: 663-20261012-S02

TUMAČ PLANSKOG ZNAKOVLJA

[OB-1-1] Obuhvat prostornog plana

[OB-1-1-5001] Obuhvat prostornog plana

[KN-1-1] Namjena prostora

M3 [KN-1-1-5053] (M3) Mješovita namjena

D1 [KN-1-1-5101] (D1) Javna i društvena namjena - upravna

I1 [KN-1-1-5211] (I1) Proizvodna namjena

I2 [KN-1-1-5212] (I2) Proizvodna namjena - pre hrambeno-prerađivačka

K1 [KN-1-1-5261] (K1) Poslovna namjena - uslužna

Z1 [KN-1-1-5701] (Z1) Javna zelena površina - park/perivoj

Z3 [KN-1-1-5703] (Z3) Javna zelena površina - dječje igralište

Z5 [KN-1-1-5705] (Z5) Zaštitna zelena površina

IS7 [KN-1-1-5907] (IS7) Površina infrastrukture - energetski sustav

[KN-1-1-5950] Prometna površina

[KN-1-1-5951] Kolno-pješačka površina

[KN-1-1-5952] Pješačka površina

Pp [KN-1-1-5954] (Pp) Parkirališna površina

Ak [KN-1-1-5956] (Ak) Autobusni kolodvor/stajalište

Bp [KN-1-1-5958] (Bp) Mjesto za punjenje vozila/plovila na fosilna i alternativna goriva

[IS-1-1] Cestovni promet

D [IS-1-1-1003] (D) Cesta državnog značaja

Ž [IS-1-1-2005] (Ž) Cesta područnog (regionalnog) značaja

[oznaka] [IS-1-1-5022] ([oznaka]) Sabirna prometnica

[oznaka] [IS-1-1-5023] ([oznaka]) Ostala prometnica

[oznaka] [IS-1-1-5024] ([oznaka]) Interna prometnica

[IS-1-1-5025] Pješačka / Kolno-pješačka površina

Ak [IS-1-1-5301] (Ak) Autobusni kolodvor

Pp [IS-1-1-5304] (Pp) Parkiralište

[IS-1-2] Željeznički promet

REPUBLIKA HRVATSKA
SPLITSKO-DALMATINSKA ŽUPANIJA, GRAD VRGORAC

Naziv prostornog plana:

Provedbeni urbanistički plan istočnog dijela Vrgorca

Naziv kartografskog prikaza prostornog plana:	Mjerilo prikaza:
1.1. Namjena prostora	1:1000

Vrsta postupka:
Postupak izrade i donošenja izmjene i dopune prostornog plana

Faza izrade plana:	Oznaka revizije plana:
Prijedlog prostornog plana za javnu raspravu	

Odluka o izradi prostornog plana:
Odluka o izradi izmjene i dopune Provedbenog urbanističkog plana istočnog dijela Vrgorca (Vjesnik - službeno glasilo Grada Vrgorca broj 07/25, 03/26)

Javna rasprava:
Javna rasprava provodi se od 23.10.2026. do zaključno s danom 02.11.2026.

Javni uvid:	Javno izlaganje:
od 23.10.2026. godine do 02.11.2026. godine, na lokaciji: Grad Vrgorac (Mala vijećnica, I. kat), Tina Ujevića 8, 21276 Vrgorac, 09:00 - 13:00 sati	dana 23.10.2026. godine, na lokaciji: Grad Vrgorac (Mala vijećnica, I. kat), Tina Ujevića 8, 21276 Vrgorac, 09:00 sati

Nositelj izrade prostornog plana:	Odgovorna osoba nositelja izrade:
Splitsko-dalmatinska županija, Grad Vrgorac Jedinstveni upravni odjel, Odsjek za gospodarstvo, komunalne djelatnosti i zaštitu okoliša	PROČELNIK Goran Ćulav mag.oec.

Tijelo koje donosi prostorni plan:	Predsjednik tijela koje donosi prostorni plan:
Splitsko-dalmatinska županija, Grad Vrgorac Gradsko vijeće	PREDSJEDNIK GRADSKOG VIJEĆA Rudolf Grljušić mag.ing.aedif.

Stručni izrađivač prostornog plana:	Odgovorna osoba stručnog izrađivača:
URBOS d.o.o. Split, Karamanova 11 OIB: 01409263192	DIREKTORICA Maja Madiraca dipl.oec.
	Odgovorni voditelj izrade: Gordana Radman dipl.ing.arh.

Stručni tim:

REPUBLIKA HRVATSKA
SPLITSKO-DALMATINSKA ŽUPANIJA, GRAD VRGORAC

Naziv prostornog plana:

Provedbeni urbanistički plan istočnog dijela Vrgorca

Naziv kartografskog prikaza prostornog plana:	Mjerilo prikaza:
1.1. Namjena prostora	1:1000

Vrsta postupka:
Postupak izrade i donošenja izmjene i dopune prostornog plana

Faza izrade plana:	Oznaka revizije plana:
Prijedlog prostornog plana za javnu raspravu	

Prostor za digitalni potpis

Odgovorna osoba nositelja izrade:
PROČELNIK
Goran Ćulav mag.oec.

GORAN ĆULAV
Elektronički potpisano: 16.10.2026T13:59:54 (UTC:2026-10-16T11:59:54Z)
Provjera: https://epotpis.rdd.hr/provjera
Broj zapisa: 5c6bc26e-19a0-4e6b-b520-7ad5bbfa69e5

Odgovorna osoba stručnog izrađivača:
DIREKTORICA
Maja Madiraca dipl.oec.

MAJA MADIRACA
Digitally signed by MAJA MADIRACA
Date: 2026.10.19 09:38:25 +02'00'

Odgovorni voditelj izrade:
Gordana Radman dipl.ing.arh.

Gordana Radman
Digitally signed by Gordana Radman
Date: 2026.10.19 09:52:47 +02'00'